代码	类型	材质	表面处理
HA11-LJFL	压铸脚杯连接件	ADC12	喷砂铝色

选型示例： HA11-LJFL-3060
HA11-LJFL-4080

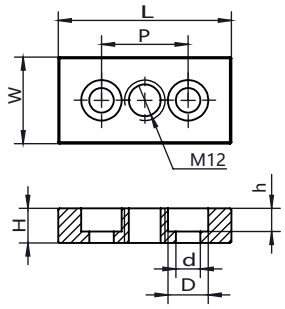

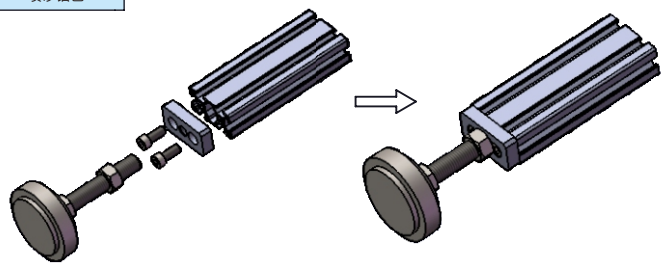

代码	型号	M	W	L	P	D	d	H	h	用途	参考重量(g)
HA11-LJFL	3060	12	30	60	30	14.5	8.5	12	8.5	用于脚杯与型材框架的连接固定。型材端面的两个中心孔需攻螺纹。	43.7
	4080		40	80	40						63.3
	4590		45	90	45						112.5

代码	类型	材质	表面处理
HA11-LJFL	压铸脚杯连接件	ADC12	喷砂铝色

选型示例： HA11-LJFL-6060
HA11-LJFL-8080

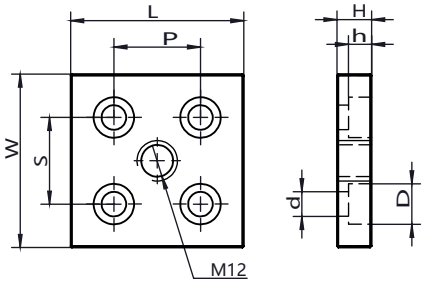

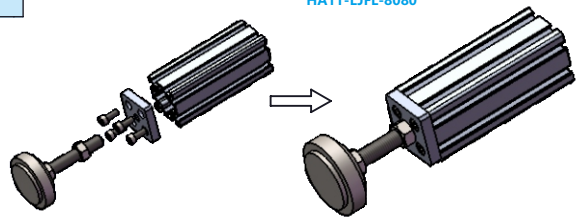

代码	型号	W	L	S	P	D	d	H	h	用途	参考重量(g)
HA11-LJFL	6060	60	60	30	30	14	8.5	12	8	用于脚杯与型材框架的连接固定。型材端面的4个中心孔需攻螺纹。	92.1
	8080	80	80	40	40						174.4

代码	类型	材质	表面处理
HA11-LJFL	压铸脚杯连接件	ADC12	喷砂铝色

选型示例： HA11-LJFL-E30A

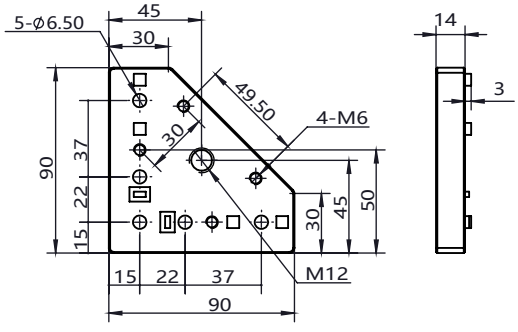

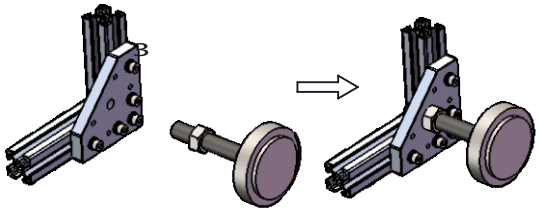

代码	型号	用途	参考重量(g)
HA11-LJFL	E30A	用于脚杯与型材框架的连接固定。此款适用于国标或者欧标30型材。	167.1