选型示范 型号(代码·M) EBCRT

交货期 型号区分: 代码 7 天发货

■圆孔螺帽

代码 粗牙螺纹	代码 细牙螺纹	材质	表面处理
EBCRT	EBCRTS	S45C	发黑
EBSCRT	EBSCRTS	SUS304	—

■特长
1. 由于侧面孔为配合内六角扳手而设计，因此可用内六角扳手进行紧固。
2. 侧面螺纹孔可用来防止松动。

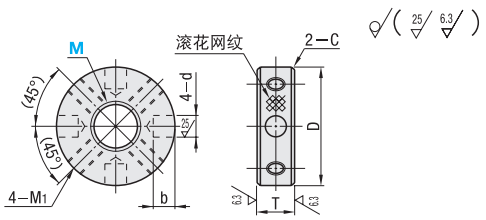

型号 代码	M	M×螺距 粗牙螺纹	M×螺距 细牙螺纹	D	T	d	b	适应六角扳手对边尺寸	M1	C
EBCRT(粗牙螺纹)	10	10×1.5	10×1.0	25	8	4.6	5	4	4	0.5
EBCRTS(细牙螺纹)	12	12×1.75	12×1.0	30	10	5.8	6	5	5	0.5
EBSCRT(粗牙螺纹)	16	16×2	16×1.5	38	12	6.9	7	6	6	1
EBSCRTS(细牙螺纹)	20	20×2.5	—	45	16	9.2	8	8	6	1
	24	24×3	—	50	18	9.2	9	8	8	1
	30	30×3.5	—	60	20	11.5	10	10	8	1

■T型螺帽

代码		材质	表面处理
标准型	EBTS	SS400	光泽镀锌

EBTS
(标准型)

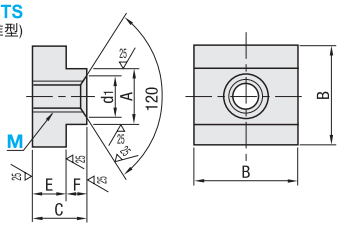

型号 代码	M(粗牙螺纹)	A	B	C	E	F	d1
EBTS	3	3.9	7	5	3	2	3.5
	4	4.8	8	6.5	4	2.5	4.5
	5	5.8	10	8	5	3	5.5
	6	7.7	13	9.5	6	3.5	7
	8	9.7	13	10.5	6	4.5	9
	10	11.7	16	12.5	7	5.5	11
	12	17.6	25	18.5	10	8.5	14
	16	21.6	32	24.5	14	10.5	18
	20	24.6	35	30.5	20	10.5	22

■方型螺帽

代码	材质	表面处理
EBSQ	SS400	光泽镀锌

EBSQ

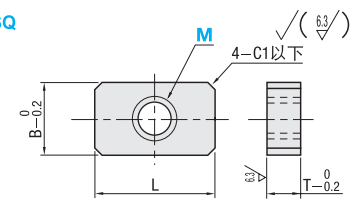

型号 代码	M(粗牙螺纹)	L	B	T
EBSQ	4	7	7	3.2
	5	8	8	4
	6	16	10	4.5
	8	42	15.5	6

选型示范 型号(❶代码·❷NO.) — ❸α
EBTQ6 — 5

■请按步骤❶～❸选择型号和参数后进行订购。

交货期 型号区分: 代码 7 天发货

■锥度垫圈

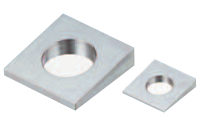

代码	材质	表面处理
EBTQ	SS400	光泽镀锌

EBTQ

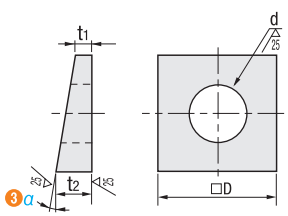

型号 ❶代码	❷No.	❸角度α	d	D	角度3° t1	角度3° t2	角度5° t1	角度5° t2	角度8° t1	角度8° t2
EBTQ	6	3	7	16	1.2	2	1.6	3	1.7	4
	8		9	18	1.1		1.4		1.5	
	10	5	11	22	1.8	3	2	4	1.9	5
	12		14	26	1.6		1.7		2.3	6
	16	8	18	32	3.3	5	3.2	6	3.5	8
	20		21	40	2.9		2.5		3.4	9
	24		27	52	3.3	6	3.5	8	3.7	11