选型示范

型号(❶代码·❷No.)
GAPSN5
GAPSNT6

■请按步骤❶～❷选择型号和参数后进行订购。

交货期 型号区分: 代码 7 天发货

■铝合金**合页**
■铝合金异形**合页**

代码	材质	表面处理
GAPSN GAPBSN GAPSF	A6063S—T5 衬套：聚缩醛	阳极氧化处理

GAPSN
(本色阳极氧化处理)
GAPBSN
(黑色阳极氧化处理)
GAPSF
(异形用：本色阳极氧化处理)

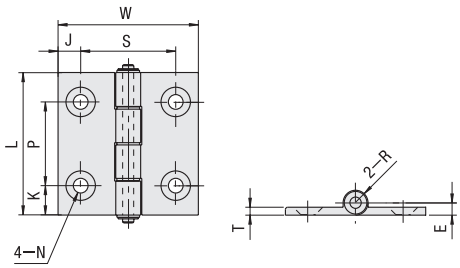

型号 代码	No.	*容许负载 kg	N	重量 g	L	W	K	P	J	S	N 通孔	沉孔	T	E	R
GAPSN GAPBSN (黑色阳极氧化处理)	5	10	98	22	47	36	11	25	7.5	21	5.5	11	3.5	5	5
	6			30		48	8.5	30	8	32	6.5	13		5.5	5.5
	8			48	63	62	13	37	10	42					
	8—45	15	147	70		80	10	43	16.5	47			4.5		

型号 代码	No.	*容许负载 kg	N	重量 g	L	W	K	P	J	S	N 通孔	沉孔	T	E	R
GAPSF (异形用)	6—5	10	98	33	47	44.75	8.5	30	10.75	26.5	5.5	11	3.5	5.5	5.5
											6.5	13			
	8—5	10	98	43	63	54.25	13	37	15.25	31.5	5.5	11	3.5	5.5	5.5
											6.5	13			
	845—5	10	98	43	63	55.5	13	37	14	34	5.5	11	3.5	5.5	5.5
											6.5	13			
	8—6	15	147	48	63	62	13	37	12.5	37	6.5	13	3.5	5.5	5.5
	845—6	15	147	48	63	62	13	37	11.5	39	6.5	13	3.5	5.5	5.5

*容许负载为使用2个时的数值。

■铝合金**合页**
超短头螺栓型

代码	材质	表面处理
GAPSNT	A6063 衬套：聚缩醛	本色阳极氧化处理

GAPSNT

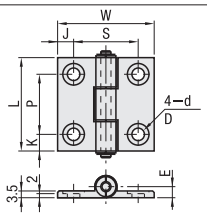

型号 代码	No.	*容许负载 kg	N	重量 g	L	W	K	P	J	S	d 通孔	D 沉孔	E
GAPSNT	5	10	98	22	47	36	11	25	7.5	21	5.5	10	5
	6			34		48	8.5	30	8	32	6.5	11	5.5
	8			49	63	62	13	37	10	42			

*容许负载为使用2个时的数值。

选型示范

型号(❶代码·❷No.) — ❸孔数
HHPNT5 — 3

■请按步骤❶～❸选择型号和参数后进行订购。

交货期 型号区分: 代码 7 天发货

■合页用螺帽

代码	材质	表面处理
GAPNT GAPFNT	A6063 衬套：聚缩醛	本色阳极氧化处理

GAPNT
GAPFNT

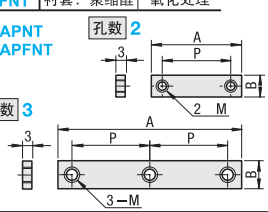

型号 ❶代码	❷No.	❸孔数	B	A	P	M
GAPNT	5	2	9	34	25	5
		3		59		
	6	2	10	40	30	6
		3		70		
	8	2	12	49	37	6
		3		86		
	845	2	12	55	43	6
		3		98		
GAPFNT	5	2	14	33	20	5
	6	2	16	38	25	6
	8	2	18	48	30	6