代码	类型	材质	表面颜色
HA61-MF-E8	密封胶条	橡胶	黑色
HA62-MF-E8			浅灰色

安装使用示例

选型示例：HA61-MF-E8-30
HA62-MF-E8-30

选型说明：本产品的销售单位为按米销售，例如：订购型号：HA61-MF-E8-30数量为10，即为10米长的HA61-MF-E8-30密封胶条。

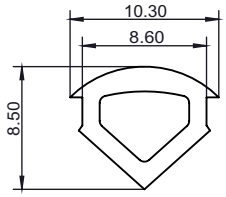

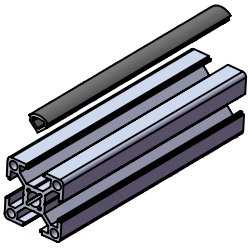

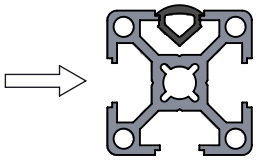

槽口	型号	材质	表面颜色	重量(kg/m)	用途
8.2	HA61-MF-E8-30	橡胶	黑色	0.037	密封条用来密封型材上外露的槽口，起防尘，保护，密封和美观等作用。
	HA62-MF-E8-30		浅灰色		

代码	类型	材质	表面颜色
HA51-PF-E8	平封槽条	PVC	黑色
HA52-PF-E8			浅灰色

安装使用示例

选型示例：HA51-PF-E8-30
HA52-PF-E8-30

选型说明：本产品的销售单位为按米销售，例如：订购型号：HA51-PF-E8-30数量为10，即为10米长的HA51-PF-E8-30平封槽条。单支最长2米。

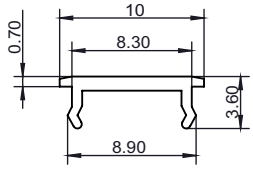

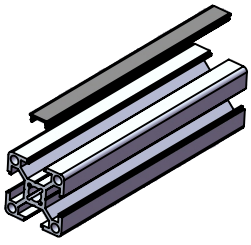

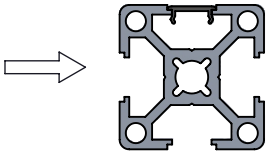

槽口	型号	材质	表面颜色	重量(kg/m)	用途
8.2	HA51-PF-E8-30	PVC	黑色	0.039	平封槽条用来密封型材上外露的槽口，起防尘，保护，密封和美观等作用。
	HA52-PF-E8-30		浅灰色		

代码	类型	材质	表面颜色
HA51-DG-E8	塑胶端盖	PA	黑色
HA52-DG-E8			浅灰色

安装使用示例

选型示例：HA51-DG-E8-3030
HA52-DG-E8-3030

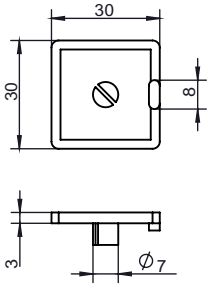

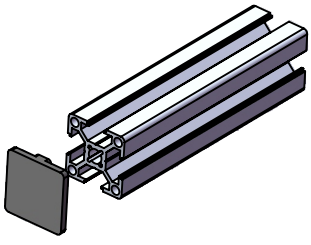

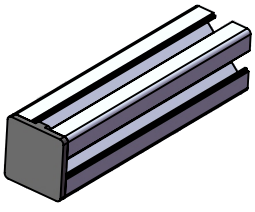

槽口	型号	材质	表面颜色	重量(g)	用途
8.2	HA51-DG-E8-3030	PA	黑色	9.2	端盖用来密封型材上外露的端面，起防尘，保护，密封和美观等作用。
	HA52-DG-E8-3030		浅灰色		