代码	类型	材质	表面处理
HA01-JY-E8	挤压角码	6063-T5	喷砂氧化

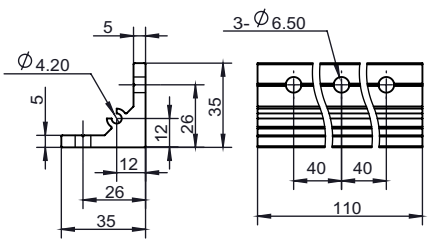

安装使用示例

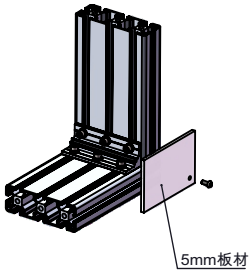

选型示例：HA01-JY-E8-35-110（单品）
HA01-JY-E8-35-110-T
HA01-JY-E8-35-110-GT

HA01-JY-E8-35-110-GT（国标型材配用）	HA01-JY-E8-35-110-T（欧标型材配用）
x1 挤压角码	x1挤压角码
x6 M6X16螺栓	x6 M6X16螺栓
x6 M6平垫圈	x6 M6平垫圈
x6 M6弹簧垫圈	x6 M6弹簧垫圈
x6 M6 T型螺母	x6 M6 T型螺母

槽口	型号	材质	表面处理	重量(g)	用途
8.2	HA01-JY-E8-35-110（单品供货）	6063-T5	喷砂氧化	86	用于两根槽宽为8.2mm的欧标型材（或国标型材）相互垂直连接，配用6颗M6的螺栓及相对应的T型螺母，弹簧垫圈和平垫圈。
	HA01-JY-E8-35-110-T（成套供货）			164	
	HA01-JY-E8-35-110-GT（成套供货）			165	

代码	类型	材质	表面处理
HA01-JY-E8	挤压角码	6063-T5	喷砂氧化

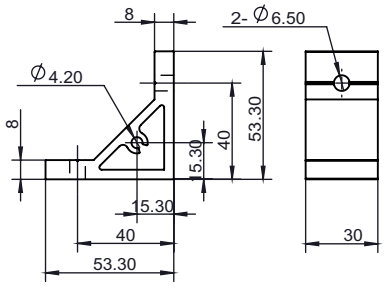

安装使用示例

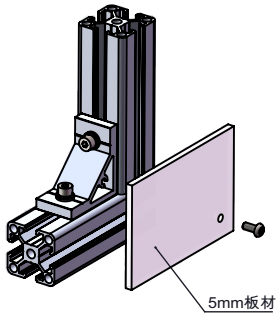

选型示例：HA01-JY-E8-53-30（单品）
HA01-JY-E8-53-30-T
HA01-JY-E8-53-30-GT

HA01-JY-E8-53-30-GT（国标型材配用）	HA01-JY-E8-53-30-T（欧标型材配用）
x1 挤压角码	x1 挤压角码
x2 M6X18螺栓	x2 M6X18螺栓
x2 M6平垫圈	x2 M6平垫圈
x2 M6弹簧垫圈	x2 M6弹簧垫圈
x2 M6 T型螺母	x2 M6 T型螺母

槽口	型号	材质	表面处理	重量(g)	用途
8.2	HA01-JY-E8-53-30（单品供货）	6063-T5	喷砂氧化	59.5	用于两根槽宽为8.2mm的欧标型材（或国标型材）相互垂直连接，配用2颗M6的螺栓及相对应的T型螺母，弹簧垫圈和平垫圈。
	HA01-JY-E8-53-30-T（成套供货）			87.5	
	HA01-JY-E8-53-30-GT（成套供货）			88	

代码	类型	材质	表面处理
HA01-JY-E8	挤压角码	6063-T5	喷砂氧化

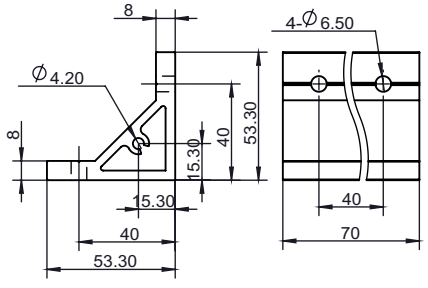

安装使用示例

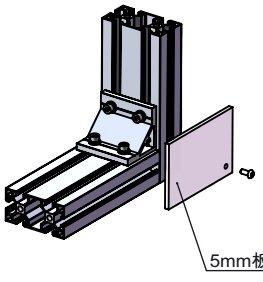

选型示例：HA01-JY-E8-53-70（单品）
HA01-JY-E8-53-70-T
HA01-JY-E8-53-70-GT

HA01-JY-E8-53-70-GT（国标型材配用）	HA01-JY-E8-53-70-T（欧标型材配用）
x1 挤压角码	x1 挤压角码
x4 M6X18螺栓	x4 M6X18螺栓
x4 M6平垫圈	x4 M6平垫圈
x4 M6弹簧垫圈	x4 M6弹簧垫圈
x4 M6 T型螺母	x4 M6 T型螺母

槽口	型号	材质	表面处理	重量(g)	用途
8.2	HA01-JY-E8-53-70（单品供货）	6063-T5	喷砂氧化	139.2	用于两根槽宽为8.2mm的欧标型材（或国标型材）相互垂直连接，配用4颗M6的螺栓及相对应的T型螺母，弹簧垫圈和平垫圈。
	HA01-JY-E8-53-70-T（成套供货）			195.2	
	HA01-JY-E8-53-70-GT（成套供货）			195.8	