| 代码 | 类型 | 材质 | 表面颜色 |
|---|---|---|---|
| HA61-MF-E10 | 密封胶条 | 橡胶 | 黑色 |
| HA62-MF-E10 | | | 浅灰色 |

安装使用示例

选型示例：HA61-MF-E10

选型说明：本产品的销售单位为按米销售，例如：订购型号：HA61-MF-E10数量为10.即为10米长的HA61-MF-E10密封胶条。

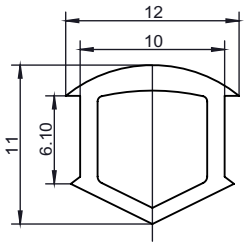


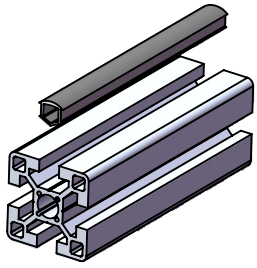

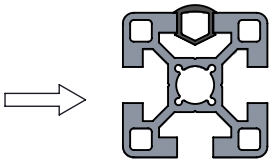

| 槽口 | 型号 | 材质 | 表面颜色 | 重量(kg/m) | 用途 |
|---|---|---|---|---|---|
| 10 | HA61-MF-E10 | 橡胶 | 黑色 | 0.047 | 密封胶条用来密封型材上外露的槽口，起防尘，保护，密封和美观等作用，可用于欧标，日标槽10的45型材。 |
| | HA62-MF-E10 | | 浅灰色 | | |

| 代码 | 类型 | 材质 | 表面颜色 |
|---|---|---|---|
| HA51-PF-E10 | 平封槽条 | PVC | 黑色 |
| HA52-PF-E10 | | | 浅灰色 |

安装使用示例

选型示例：HA51-PF-E10-40

选型说明：本产品的销售单位为按米销售，例如：订购型号：HA51-PF-E10-40数量为10.即为10米长的HA51-PF-E10-40平封槽条，单支最长2米。

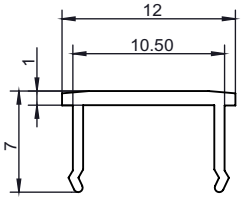


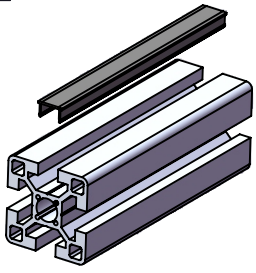

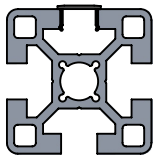

| 槽口 | 型号 | 材质 | 表面颜色 | 重量(kg/m) | 用途 |
|---|---|---|---|---|---|
| 10 | HA51-PF-E10-40 | 橡胶 | 黑色 | 0.025 | 平封槽条用来密封型材上外露的槽口，起防尘，保护，密封和美观等作用，可用于欧标，日标槽10的45型材。 |
| | HA52-PF-E10-40 | | 浅灰色 | | |

| 代码 | 类型 | 材质 | 表面颜色 |
|---|---|---|---|
| HA51-DG-E10 | 塑胶端盖 | PA | 黑色 |
| HA52-DG-E10 | | | 浅灰色 |

安装使用示例

选型示例：HA51-DG-E10-4545
HA52-DG-E10-4545

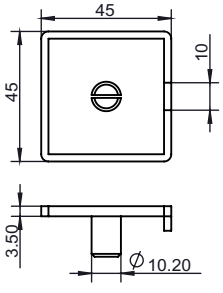


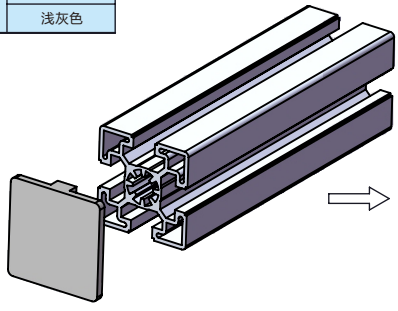

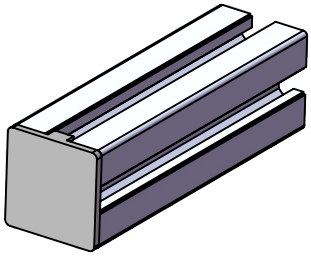

| 槽口 | 型号 | 材质 | 表面颜色 | 重量(g) | 用途 |
|---|---|---|---|---|---|
| 10 | HA51-DG-E10-4545 | PA | 黑色 | 7.44 | 端盖用来密封型材上外露的端面，起防尘，保护，密封和美观等作用。本产品用于欧标45槽10型材。 |
| | HA52-DG-E10-4545 | | 浅灰色 | | |