| 代码 | 系列 | 材质 | 表面处理 |
|---|---|---|---|
| HA01 | E | 6063-T5 | 喷砂氧化 |
| HA02 | | | 黑色氧化 |

❶代码—❷系列—❸规格—❹L

选型示例: HA01-E-100100-1200
HA02-E-100100-1200

■ 型材切断面未进行氧化处理。
■ L型材切割长度公差±0.5mm。

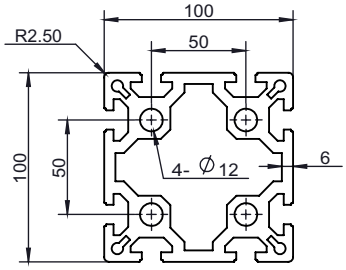


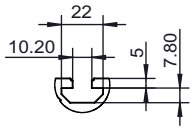


槽口尺寸图

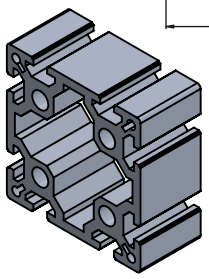

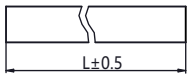


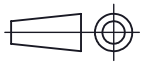

| ❶代码 | ❷系列 | ❸规格 | ❹L(单位:mm) | 截面惯性矩 | | 截面抵抗矩 | | 米重(kg/m) | 表面积(mm²) |
|---|---|---|---|---|---|---|---|---|---|
| | | | | Lx(mm⁴) | Ly(mm⁴) | Wx(mm³) | Wy(mm³) | | |
| HA01 | E | 100100 | 50-6000 | $425.1\times10^4$ | $425.1\times10^4$ | $85\times10^3$ | $85\times10^3$ | 10.4 | 3797.5 |
| HA02 | | | | | | | | | |

| 代码 | 系列 | 材质 | 表面处理 |
|---|---|---|---|
| HA01 | E | 6063-T5 | 喷砂氧化 |
| HA02 | | | 黑色氧化 |

❶代码—❷系列—❸规格—❹L

选型示例: HA01-E-100100A-1200
HA02-E-100100A-1200

■ 型材切断面未进行氧化处理。
■ L型材切割长度公差±0.5mm。

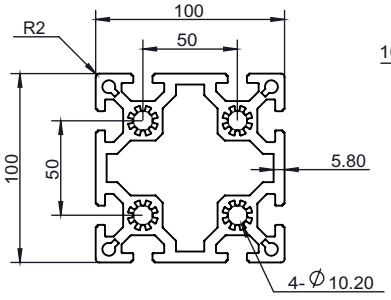


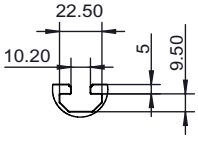


槽口尺寸图

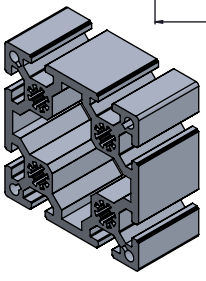

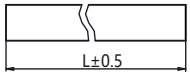


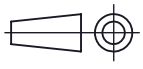

| ❶代码 | ❷系列 | ❸规格 | ❹L(单位:mm) | 截面惯性矩 | | 截面抵抗矩 | | 米重(kg/m) | 表面积(mm²) |
|---|---|---|---|---|---|---|---|---|---|
| | | | | Lx(mm⁴) | Ly(mm⁴) | Wx(mm³) | Wy(mm³) | | |
| HA01 | E | 100100A | 50-6000 | $390.9\times10^4$ | $390.9\times10^4$ | $7.8\times10^3$ | $7.8\times10^3$ | 9.6 | 3510.7 |
| HA02 | | | | | | | | | |

| 代码 | 系列 | 材质 | 表面处理 |
|---|---|---|---|
| HA01 | E | 6063-T5 | 喷砂氧化 |
| HA02 | | | 黑色氧化 |

❶代码—❷系列—❸规格—❹L

选型示例: HA01-E-6060-1200
HA02-E-6060-1200

■ 型材切断面未进行氧化处理。
■ L型材切割长度公差±0.5mm。

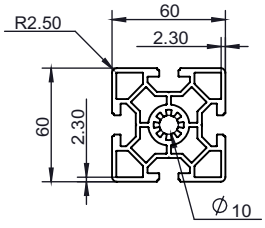


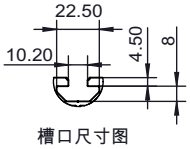


槽口尺寸图

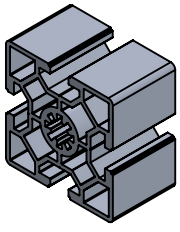

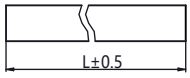


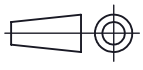

| ❶代码 | ❷系列 | ❸规格 | ❹L(单位:mm) | 截面惯性矩 | | 截面抵抗矩 | | 米重(kg/m) | 表面积(mm²) |
|---|---|---|---|---|---|---|---|---|---|
| | | | | Lx(mm⁴) | Ly(mm⁴) | Wx(mm³) | Wy(mm³) | | |
| HA01 | E | 6060 | 50-6000 | $42.7\times10^4$ | $42.7\times10^4$ | $14.2\times10^3$ | $14.2\times10^3$ | 3.5 | 1285 |
| HA02 | | | | | | | | | |



询价④种方式
官网 http://www.srdfaa.com
深圳市仕瑞达自动化设备有限公司
全国免费 400-966-3863
客服热线 0755-27926613