选型示范 型号(❶代码·❷M) GACNMM5

■请按步骤❶~❷选择型号和参数后进行订购。 交货期 型号区分: 代码 7 天发货

■蘑菇型旋钮

代码	螺纹部	旋钮部 材质	螺纹部 材质	螺纹部 表面处理
GACNMM	外螺纹型	酚醛树脂	SUM22L	镀锌
GACNMF	内螺纹型		黄铜(螺纹套)	—

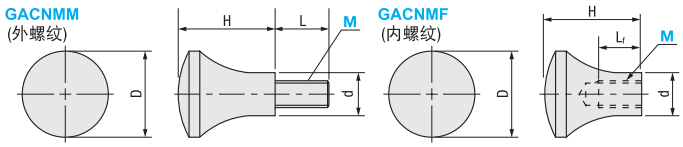

①L尺寸的公差是±1.5mm。

型号 代码	M	L GACNMM	Lf GACNMF	D	H	d	重量(g) GACNMM	重量(g) GACNMF
GACNMM (外螺纹型) GACNMF (内螺纹型)	5	9	6	16	15	10	5	4
	6	10	10	20	18	12	9	5
	8	15	12	25	24	16	19	11
	10	16	14	31	32	20	41	24

选型示范 型号(❶代码·❷M) GACNTM4

■请按步骤❶~❷选择型号和参数后进行订购。 交货期 型号区分: 代码 7 天发货

■三角圆弧旋钮

代码	旋钮 材质	螺纹部 材质	螺纹部 表面处理
GACNTM	酚醛树脂	SUM22L	镀锌

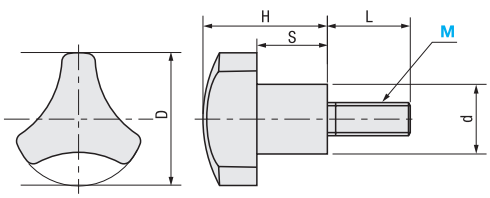

型号 代码	M	L	D	H	S	d	重量(g)
GACNTM	4	10	25	15	8	13	6
	5	20	25	15	8	13	9
	6	20	25	15	8	13	10
	8	25	32	20	11	16	23

选型示范 型号(❶代码·❷M) GACNHF6

■请按步骤❶~❷选择型号和参数后进行订购。 交货期 型号区分: 代码 7 天发货

■八角旋钮

代码	旋钮部 材质	螺纹部 材质	螺纹部 表面处理
CACNHF	酚醛树脂	黄铜(螺纹套)	—

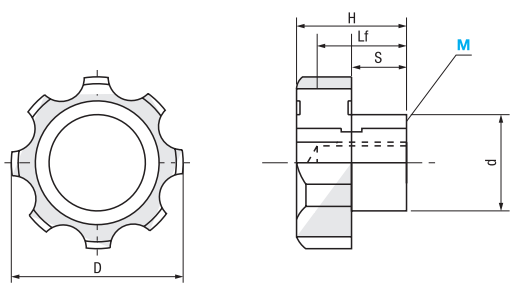

型号 代码	M	Lf	D	H	S	d	重量(g)
CACNHF	6	12	32	24	14	16	14
	8	12	32	24	14	16	15
	10	14	40	25	14	21	25
	12	14	50	25	14	25	37