代码	类型	材质	表面颜色
HA61-MF-E10	密封胶条	橡胶	黑色
HA62-MF-E10			浅灰色

安装使用示例

选型示例：HA61-MF-E10

选型说明：本产品的销售单位为按米销售，例如：订购型号：HA61-MF-E10数量为10.即为10米长的HA61-MF-E10密封胶条。

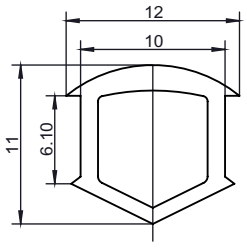

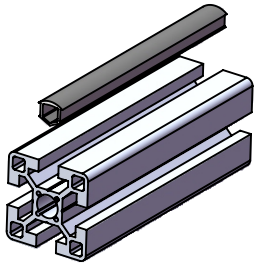

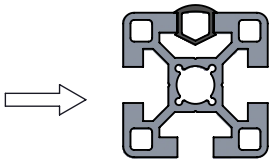

槽口	型号	材质	表面颜色	重量(kg/m)	用途
10	HA61-MF-E10	橡胶	黑色	0.047	密封条用来密封型材上外露的槽口，起防尘，保护，密封和美观等作用，可用于日标40槽10mm的型材密封。
	HA62-MF-E10		浅灰色		

代码	类型	材质	表面颜色
HA51-PF-E10	平封槽条	PVC	黑色
HA52-PF-E10			浅灰色

安装使用示例

选型示例：HA51-PF-E10-40

选型说明：本产品的销售单位为按米销售，例如：订购型号：HA51-PF-E10-40数量为10.即为10米长的HA51-PF-E10-40平封槽条。单支最长2米。

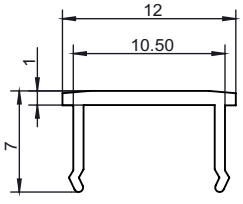

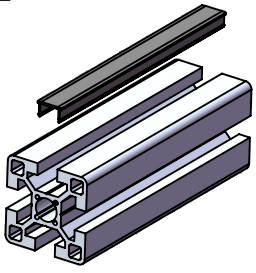

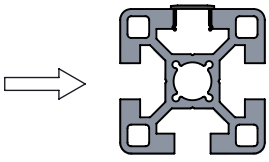

槽口	型号	材质	表面颜色	重量(kg/m)	用途
10	HA51-PF-E10-40	PVC	黑色	0.025	平封槽条用来密封型材上外露的槽口，起防尘，保护，密封和美观等作用，可用于日标槽10的40型材。
	HA52-PF-E10-40		浅灰色		

代码	类型	材质	表面颜色
HA51-DG-E10	塑胶端盖	PA	黑色
HA52-DG-E10			浅灰色

安装使用示例

选型示例：HA51-DG-E10-4040
HA52-DG-E10-4040

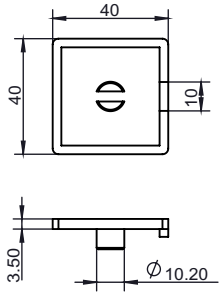

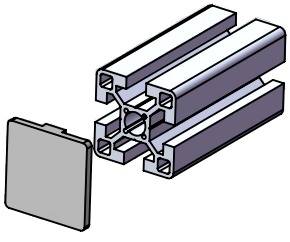

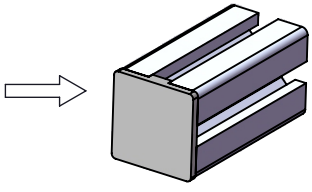

槽口	型号	材质	表面颜色	重量(g)	用途
10	HA51-DG-E10-4040	PA	黑色	5.5	端盖用来密封型材上外露的端面，起防尘，保护，密封和美观等作用，本产品用于日标40槽10型材。
	HA52-DG-E10-4040		浅灰色		