代码	类型	材质	表面处理
HA01-JY-E8	挤压角码	6063-T5	喷砂氧化

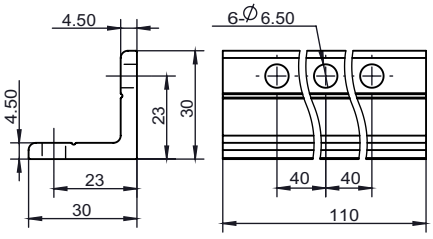

安装使用示例

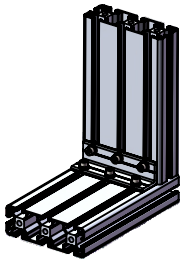

选型示例：HA01-JY-E8-30-110（单品）
HA01-JY-E8-30-110-T
HA01-JY-E8-30-110-GT

HA01-JY-E8-30-110-GT（国标型材配用）	HA01-JY-E8-30-110-T（欧标型材配用）
x1 挤压角码	x1 挤压角码
x6 M6X16螺栓	x6 M6X16螺栓
x6 M6平垫圈	x6 M6平垫圈
x6 M6弹簧垫圈	x6 M6弹簧垫圈
x6 M6 T型螺母	x6 M6 T型螺母

槽口	型号	材质	表面处理	重量(g)	用途
8.2	HA01-JY-E8-30-110 （单品供货）	6063-T5	喷砂氧化	71.24	用于两根槽宽为8.2mm的欧标型材（或国标型材）相互垂直连接，配用6颗M6的螺栓及相对应的T型螺母，弹簧垫圈和平垫圈。
	HA01-JY-E8-30-110-T （成套供货）			155.24	
	HA01-JY-E8-30-110-GT（成套供货）			155.4	

代码	类型	材质	表面处理
HA01-JY-E8	挤压角码	6063-T5	表面喷砂

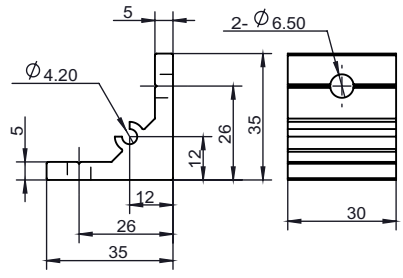

安装使用示例

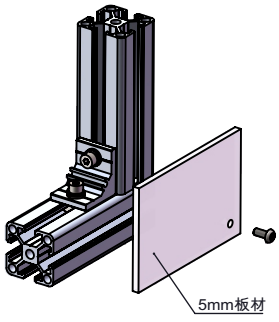

选型示例：HA01-JY-E8-35-30（单品）
HA01-JY-E8-35-30-T
HA01-JY-E8-35-30-GT

HA01-JY-E8-35-30-GT（国标型材配用）	HA01-JY-E8-35-30-T（欧标型材配用）
x1 挤压角码	x1 挤压角码
x2M6X16螺栓	x2 M6X16螺栓
x2 M6平垫圈	x2 M6平垫圈
x2 M6弹簧垫圈	x2 M6弹簧垫圈
x2 M6 T型螺母	x2 M6 T型螺母

槽口	型号	材质	表面处理	重量(g)	用途
8.2	HA01-JY-E8-35-30 （单品供货）	6063-T5	喷砂氧化	32.4	用于两根槽宽为8.2mm的欧标型材（或国标型材）相互垂直连接，配用2颗M6的螺栓及相对应的T型螺母，弹簧垫圈和平垫圈。
	HA01-JY-E8-35-30-T （成套供货）			60.4	
	HA01-JY-E8-35-30-GT(成套供货)			60.8	

代码	类型	材质	表面处理
HA01-JY-E8	挤压角码	6063-T5	喷砂氧化

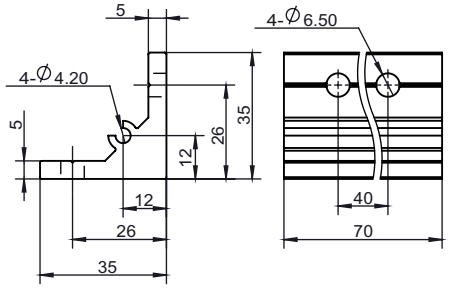

安装使用示例

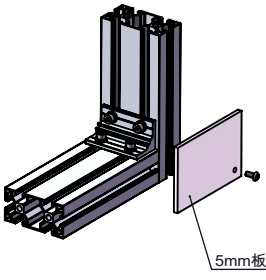

选型示例：HA01-JY-E8-35-70（单品）
HA01-JY-E8-35-70-T
HA01-JY-E8-35-70-GT

HA01-JY-E8-35-70-GT（国标型材配用）	HA01-JY-E8-35-70-T（欧标型材配用）
x1 挤压角码	x1 挤压角码
x4 M6X16螺栓	x4 M6X16螺栓
x4 M6平垫圈	x4 M6平垫圈
x4 M6弹簧垫圈	x4 M6弹簧垫圈
x4 M6 T型螺母	x4 M6 T型螺母

槽口	型号	材质	表面处理	重量(g)	用途
8.2	HA01-JY-E8-35-70 （单品供货）	6063-T5	喷砂氧化	75.83	用于两根槽宽为8.2mm的欧标型材（或国标型材）相互垂直连接，配用4颗M6螺栓及相对应的T型螺母，弹簧垫圈和平垫圈。
	HA01-JY-E8-35-70-T （成套供货）			131.83	
	HA01-JY-E8-35-70-GT(成套供货)			132	

询价④种方式
官网 http://www.srdfaa.com
深圳市仕瑞达自动化设备有限公司
全国免费 400-966-3863
客服热线 0755-27926613