选型示范 型号(❶代码·❷D — ❸轮材质)
HECFJ80 — P

■请按步骤❶～❸选择型号和参数后进行订购。

交货期 型号区分：代码 7 天发货

■万向型

代码	主体		轮	轴承	
	材质	表面处理	材质(颜色)	回转部	轮部
HECFJ	SPCC	镀锌	聚丙烯(白色)	有	无

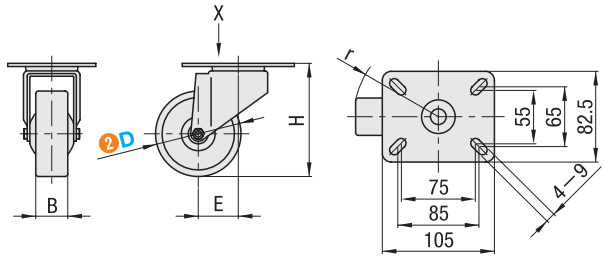

X向视图

型号 ❶代码	❷D	❸轮材质	H	B	E	r	容许负载(N)	重量(g)
HECFJ	80	P(聚丙烯)	106	35	37.5	77.5	600	608
	100		128		40	90	700	727
	125		153		47	109.5	900	861

■固定型

代码	主体		轮	轴承	
	材质	表面处理	材质(颜色)	回转部	轮部
HECFK	SPCC	镀锌	聚丙烯(白色)	无	无

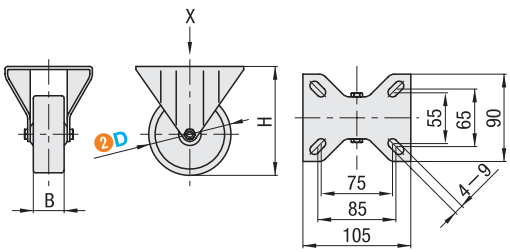

X向视图

型号 ❶代码	❷D	❸轮材质	H	B	容许负载(N)	重量(g)
HECFK	80	P(聚丙烯)	106	35	600	373
	100		128		700	574
	125		153		900	647

■万向型＋带挡块型

代码	主体		轮	轴承	
	材质	表面处理	材质(颜色)	回转部	轮部
HECFS	SPCC	镀锌	聚丙烯(白色)	有	无

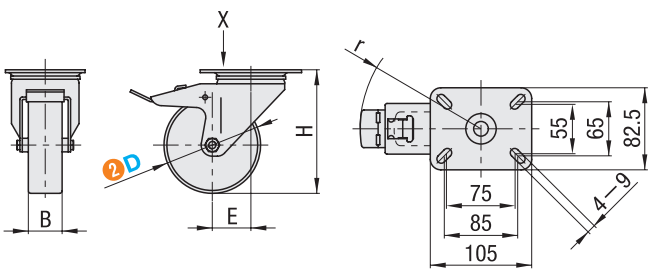

X向视图

型号 ❶代码	❷D	❸轮材质	H	B	E	r	容许负载(N)	重量(g)
HECFS	80	P(聚丙烯)	106	35	37.5	125	600	770
	100		128		40		700	828
	125		153		47	127	900	976