选型示范 ❶代码❷No ACSN20

■请按步骤❶～❷选择型号和参数后进行订购。

交货期 型号区分：代码 7 天发货

止动螺丝型

代码 细牙螺纹	代码 粗牙螺纹	材质	表面处理	附件
ACCNS	ACCNN	S45C	发黑	2个止动螺丝/2个螺丝套件(铜合金)
ACPCNS	ACPCNN		无电解镀镍	2个止动螺丝/2个螺丝套件 (SUS) (铜合金)
ACSCNS	ACSCNN	SUS304	—	

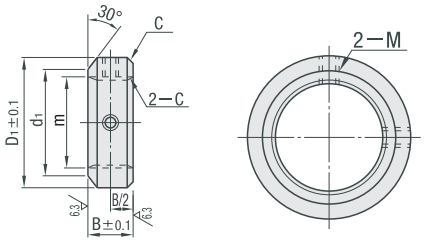

型号 代码	No.	B (细牙螺纹)	B (粗牙螺纹)	m×螺距 (细牙螺纹)	m×螺距 (粗牙螺纹)	D1	d1	C	止动螺丝 M×长度
(细牙螺纹型) ACCNS ACPCNS ACSCNS	3	6	—	M3×0.35	—	7	4.5	0.2	M3×3
	4		6	M4×0.5	M4×0.7	8	5.5		
	5			M5×0.5	M5×0.8	11	10		M4×3
	6		10	M6×0.75	M6×1.0	12	11		
	8	8		M8×0.75	M8×1.25	14	12		
	10			M10×0.75	M10×1.5	16	13		
	10A		—	M10×1.0	—				
(粗牙螺纹型) ACCNN ACPCNN ACSCNN	12	10	10	M12×1.0	M12×1.75	20	15	0.5	M5×4
	15		—	M15×1.0	—	24	20		
	16		12	M16×1.0	M16×2.0	26	22		M6×5
	20			M20×1.0	M20×2.5	32	27		
	25	12	—	M25×1.5	—	38	31		
	30	15	15	M30×1.5	M30×3.5	46	38	1	M8×6

开口型

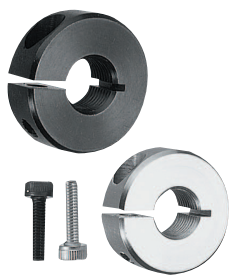

❶ $D^{+0.05}_{+0.01}$为线切割加工前的公差。

代码 细牙螺纹	代码 粗牙螺纹	材质	表面处理	附件
ACSN	ACSNN	S45C	发黑	1个内六角螺栓
ACPSN	ACPSNN		无电解镀镍	1个内六角螺栓 (SUS)
ACSSN	ACSSNN	SUS304	—	

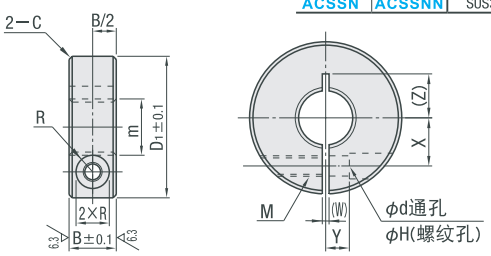

型号 代码	No.	B	m×螺距 (细牙螺纹)	m×螺距 (粗牙螺纹)	D1	M (粗牙螺纹)	d	H	C	(W)	X (细牙螺纹)	X (粗牙螺纹)	Y	(Z)
(细牙螺纹型) ACSN ACPSN ACSSN (粗牙螺纹型) ACSNN ACPSNN ACSSNN	3	8	M 3×0.35	M 3×0.5	16	M3	3.4	6	0.5	1.0	4.5	4.5	2.2	5
	4		M 4×0.5	M 4×0.7	18						5	5	3	6
	5		M 5×0.5	M 5×0.8	20	M4	4.5	7.5			5.5	5.5	4	6.5
	6	10	M 6×0.75	M 6×1.0							6	6		
	8		M 8×0.75	M 8×1.25	25					1.5	8	8	5	9
	8A		M 8×1.0	—								—		
	10		M10×0.75	M10×1.5	30				1		9	9		10
	10A		M10×1.0	—								—		
	10B		M10×1.25											
	12		M12×1.0	M12×1.75							10	10		
	12A		M12×1.25	—								—		
	14	12	M14×1.5		34	M5	5.5	9			11.5		6	11
	16		M16×1.0	M16×2.0	35						12	12.5		12
	16A		M16×1.5	—							12.5	—		
	18		M18×1.5		40						14	14	7	13
	20		M20×1.0	M20×2.5								—		
	20A		M20×1.5	—										
	22	15	M22×1.5		45	M6	6.6	12			17	17		15
	24		—	M24×3.0								—		16
	25		M25×1.5	—										
	27		M27×1.5		55						20	20	8	20
	30		M30×1.5	M30×3.5									10	

询价④种方式
官网 http://www.srdfaa.com
深圳市仕瑞达自动化设备有限公司
全国免费 400-966-3863
客服热线 0755-27926613