代码	类型	材质	表面处理
HA21-NZ-E8	内置连接件	锌合金	表面镀镍

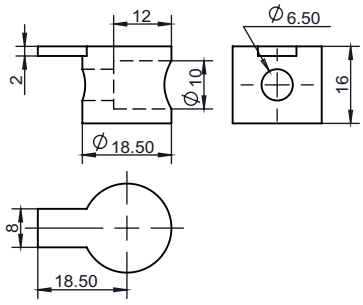

安装使用示例

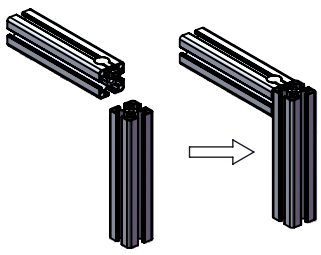

选型示例：HA21-NZ-E8-6-40（单品）
HA21-NZ-E8-6-40-T
HA21-NZ-E8-6-40-GT

HA21-NZ-E8-6-40-GT（国标型材配用）	HA21-NZ-E8-6-40-T（欧标型材配用）
x1 内置连接件	x1 内置连接件
x1M6X25螺栓	x1 M6X25螺栓
x1 M6 T型螺母	x1 M6 T型螺母

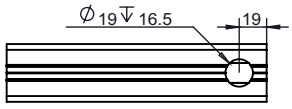

安装孔加工尺寸图

槽口	型号	材质	表面处理	重量(g)	用途
8.2	HA21-NZ-E8-6-40 （单品供货）	锌合金	表面镀镍	22.3	用于2根槽宽为8.2mm的欧标型材（或国标型材）90°连接，连接件隐藏在型材内。需在型材一端加工安装孔。配用1颗M6的螺栓及相对应的T型螺母。
	HA21-NZ-E8-6-40-T （成套供货）			36.3	
	HA21-NZ-E8-6-40-GT (成套供货)			36.5	

代码	类型	材质	表面处理
HA21-NZ-E8	内置连接件	锌合金	表面镀镍

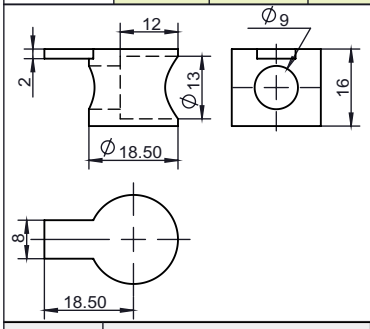

安装使用示例

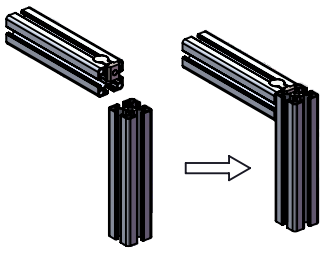

选型示例：HA21-NZ-E8-8-40（单品）
HA21-NZ-E8-8-40-T
HA21-NZ-E8-8-40-GT

HA21-NZ-E8-8-40-GT（国标型材配用）	HA21-NZ-E8-8-40-T（欧标型材配用）
x1 内置连接件	x1 内置连接件
x1M8X25螺栓	x1 M8X25螺栓
x1 M8滑块螺母	x1 M8滑块螺母

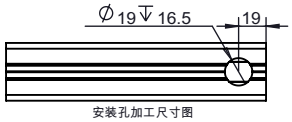

安装孔加工尺寸图

槽口	型号	材质	表面处理	重量(g)	用途
8.2	HA21-NZ-E8-8-40 （单品供货）	锌合金	表面镀镍	17.1	用于2根槽宽为8.2mm的欧标型材（或国标型材）90°连接，连接件隐藏在型材内。需在型材一端加工安装孔。配用1颗M8的螺栓及相对应的滑块螺母。
	HA21-NZ-E8-8-40-T （成套供货）			54.1	
	HA21-NZ-E8-8-40-GT (成套供货)			54.2	

代码	类型	材质	表面处理
HA31-LL-E8	L型槽内连接件	碳钢	镀锌
HA41-LL-E8	L型槽内连接件	SUS304	-

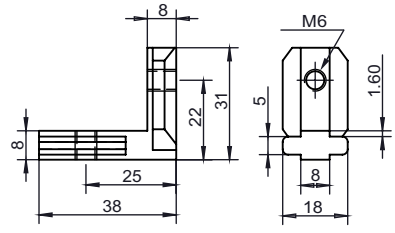

安装使用示例

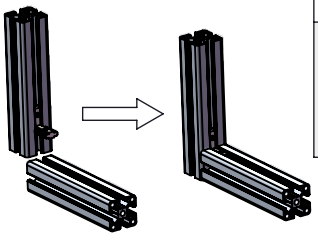

选型示例：HA31-LL-E8-M6-40（单品）
HA31-LL-E8-M6-40-T

HA31-LL-E8-M6-40	HA31-LL-E8-M6-40-T（欧标型材配用）
x1 L型槽内连接件	x1 L型槽内连接件
	X2 M6X10紧定螺钉

槽口	型号	材质	表面处理	重量(g)	用途
8.2	HA31-LL-E8-M6-40 （单品供货）	碳钢	表面镀镍	48.34	用于2根槽宽为8.2mm的欧标型材90°连接，连接件隐藏在型材槽内，型材无需加工安装孔。配用2颗M6的紧定螺丝。
	HA31-LL-E8-M6-40-T (成套供货)			50.34	
	HA41-LL-E8-M6-40 （单品供货）	SUS304	-	48.34	
	HA41-LL-E8-M6-40-T (成套供货)			50.34	

询价④种方式
官网 http://www.srdfaa.com
深圳市仕瑞达自动化设备有限公司
全国免费 400-966-3863
客服热线 0755-27926613